

5.1. Instalação do CmapTools

Esta ferramenta está disponível online, bastando para tal aceder a <http://cmap.ihmc.us/>.



Figura 2 – Layout da Home page da IHMC CmapTools

Esta homepage, por si só, já nos permite visualizar um exemplo de mapa de conceitos, construído através desta ferramenta, sendo que ele próprio é explicativo das potencialidades do mesmo (Figura 2).

Numa primeira fase aquilo que o utilizador deverá fazer é o download da aplicação, através da hiperligação com a designação – “Download”. Deverá, então, proceder ao Download do respectivo ficheiro executável (59.3 Mb), que, neste momento, se encontra na versão 4.17, conforme se pode constatar na Figura 3.

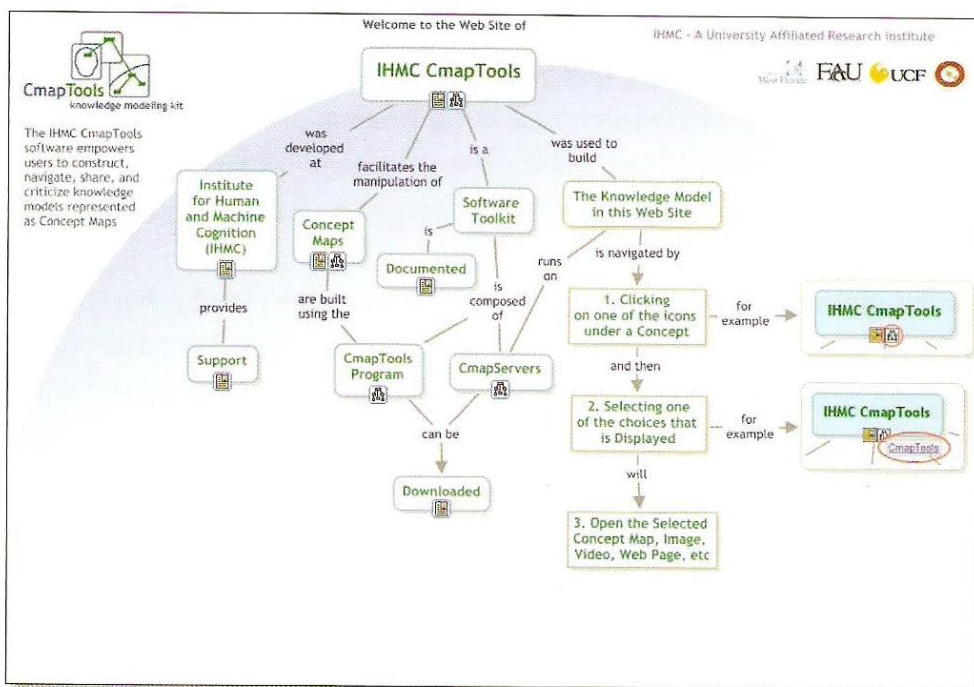

Figura 3 – Ecrã onde se activa o Download da aplicação

Depois deste processo estar concluído, deverá então procurar no local para onde escolheu fazer o download do ficheiro e executar o mesmo.

Durante este processo, irá ser pedido ao utilizador que faça o seu registo no sítio, devendo para tal preencher os seus dados de registo Figura 4. Ao fazer a submissão, será gerada automaticamente uma mensagem para a conta de correio electrónico que indicou, confirmando assim o seu registo no site.

IHMC CmapTools Website Registration

Please fill out the following information to download CmapTools.

NOTE: If you have previously registered with us, you only need to enter your Email Address and check the box to certify that the use of CmapTools will be for educational or individual (non commercial) purposes, and/or you are a federal employee working for the US Government.

Otherwise, all items marked with an asterisk (*) are required information.

*Email Address:	<input type="text" value="filodelrio@gmail.com"/>
*First Name:	<input type="text" value="Filomena"/>
*Last Name:	<input type="text" value="del Rio"/>
*Country:	<input type="text" value="Portugal"/>
*Organization/Company:	<input type="text" value="K-12 Education"/>
Organization Name:	<input type="text"/>
Website:	<input type="text"/>

How did you hear about CmapTools?

Would you like to subscribe to the CmapTools mailing lists?

CmapTools Yes, I wish to subscribe.
A list for users of CmapTools to discuss issues related to CmapTools software and concept mapping in general.

AnnounceCmapTools Yes, I wish to subscribe.
A list for announcements (e.g. new versions) of the software. We wont be sending this type of personal emails anymore -- news will be posted to this mailing list.

Figura 4 – Registo dos dados de utilizador no Site da IHMC

Aquando da primeira utilização o utilizador deverá preencher estes dados que constam na Figura 5, definindo o utilizador o seu Login de acesso, isto é, poderá

Durante este processo, irá ser pedido ao utilizador que faça o seu registo no sítio, devendo para tal preencher os seus dados de registo Figura 4. Ao fazer a submissão, será gerada automaticamente uma mensagem para a conta de correio electrónico que indicou, confirmando assim o seu registo no site.

IHMC CmapTools Website Registration

Please fill out the following information to download CmapTools.

NOTE: If you have previously registered with us, you only need to enter your Email Address and check the box to certify that the use of CmapTools will be for educational or individual (non-commercial) purposes, and/or you are a federal employee working for the US Government.

Otherwise, all items marked with an asterisk (*) are required information.

*Email Address:

*First Name:

*Last Name:

*Country:

*Organization/Company:

Organization Name:

Website:

How did you hear about CmapTools?

Would you like to subscribe to the CmapTools mailing lists?

CmapTools Yes, I wish to subscribe.
A list for users of CmapTools to discuss issues related to CmapTools software and concept mapping in general.

AnnounceCmapTools Yes, I wish to subscribe.
A list for announcements (e.g. new versions) of the software. We won't be sending this type of personal emails anymore -- news will be posted to this mailing list.

Figura 4 – Registo dos dados de utilizador no Site da IHMC

Aquando da primeira utilização o utilizador deverá preencher estes dados que constam na Figura 5, definindo o utilizador o seu Login de acesso, isto é, poderá

Bem-vindos ao IHMC CmapTools

Por favor preencha as informações em seguida para se identificar como autor dos mapas que foram criados:

Nome: Filomena del Rio
ex: João Silva

Organização: Escola eb 2,3/5 de LAnheses
ex: IHMC

Endereço de E-mail: filodelrio@gmail.com
para contato a respeito de Mapas Conceituais

*Escolha uma ID de usuário: FILOMENA
para colaboração e permissões; ex: jsilva

*Escolha sua senha: *****

*Confirme a Senha: *****

*Campos Obrigatórios

OK Help

Figura 5 – Preenchimento de dados do Autor dos Mapas

escolher, qual será o seu nome de utilizador (ex: Filomena) e a sua senha e password, que deverá ser confirmada.

5.2. Guia de utilização do CmapTools

a) Ambiente de trabalho

Depois da instalação da aplicação no seu computador, podemos então utilizar a aplicação. Ao executar o programa, aquilo que irá encontrar consta na Figura 6



Figura 6 – Ecrã de visualização



Figura 7 – Ambiente de trabalho

Os conceitos são a base da construção de um Mapa, esta ferramenta permite a formatação dos mesmos, permitindo ao utilizador escolher um conjunto de “estilos” que vão permitir personalizar o nosso mapa.

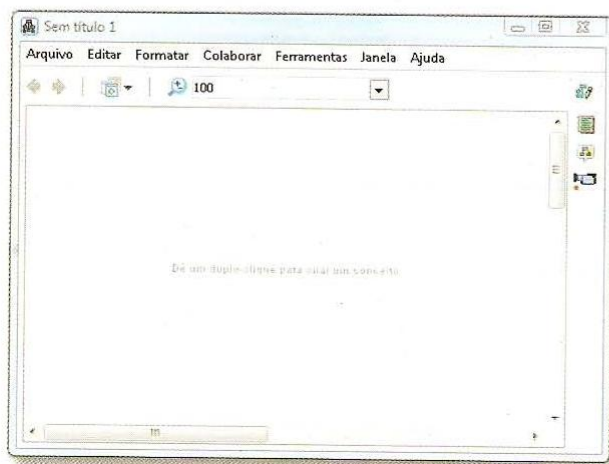
A Figura 8, mostra um ecrã que permite a alteração de Estilos relacionadas com a fonte (ou tipo de letra associado) a destacar:

- Tipo de letra e tamanho
- Estilo e cores
- Alinhamento do texto
- Alinhamento dentro do Objecto
- Conjunto de caracteres matemáticos que podem ser utilizados
- Possibilidade de criar novos estilos

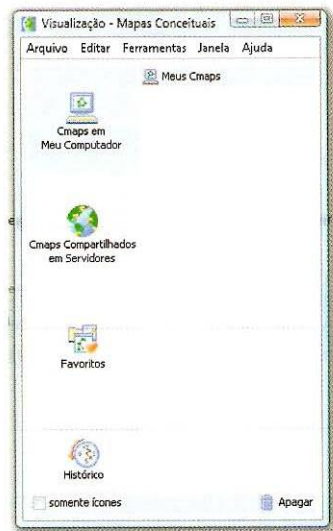

Figura 8 – Estilos a aplicar ao tipo de letra ou fonte

Será o local onde irão constar todos os mapas de conceitos que forem construídos, quer no computador, quer aqueles que possam ser partilhados em servidores. Na Figura 7, podemos observar o ambiente de trabalho, onde podemos aceder ao Menu com as opções (Arquivo, Editar, Formatar, Ferramentas, Janela e Ajuda). Ao centro do ecrã temos a indicação do comando a executar para iniciar a construção de um conceito.

Na Figura 9, é possível alterar os estilos das formas que vamos utilizar para inserir os conceitos, destacando:

- Cor
- Sombra
- Formato
- Imagem de fundo

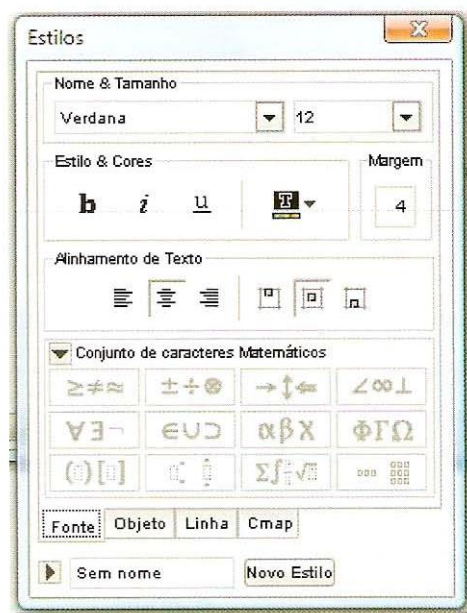
Ao construir um mapa de conceitos teremos sempre como objectivo estabelecer as conexões entre os conceitos em presença. Na Figura 10, podemos então definir o estilo que aplicamos a essas mesmas linhas, nomeadamente.

- Cor da linha
- Espessura
- Estilo
- Direcção
- Formato das setas

b) Gravar um mapa

No processo de instalação desta aplicação, foi criada uma pasta com a designação "my Cmaps" dentro da pasta documentos, criada para cada perfil de utilizador do sistema Operativo. Deverá ser definido o nome (atribuído ao ficheiro), a questão crucial pela qual



Figura 9 – Estilos a aplicar às formas



Figura 10 – Estilos das conexões dos conceitos

ele foi construído e ainda palavras-chave, associadas - Figura 11. Como anteriormente já foram introduzidos os dados do autor, já constam aqui e ficam associados ao mapa.

c) Exportar um mapa

Uma das vantagens desta aplicação está no facto de ser possível exportar a informação para um conjunto de formatos diferentes, que assim permitiram posteriormente a reutilização do mesmo noutras aplicações, por exemplo, colocar o mapa construído numa apresentação em Powerpoint, converter para PDF e ser enviado a alguém que não tenha esta aplicação instalada e o possa visualizar (Figura 12).

Tenha presente que só se tiver o CmapTools, instalado é que o pode editar, ou seja, é possível fazer alterações. Depois de exportado só poderá ser visualizado.



Figura 11 – Estilos das conexões dos conceitos



Figura 12 – Estilos das conexões dos conceitos

6. Construção de um Mapa de Conceitos

Os mapas de conceitos também podem ser utilizados como ferramentas colaborativas. Eles são utilizados para organizar conhecimentos (sendo constituídos por conceitos ligados por uma palavra que especifica a relação entre eles) e cuja construção e reconstrução pode ser partilhada, na aula ou na Internet com a ajuda do software.

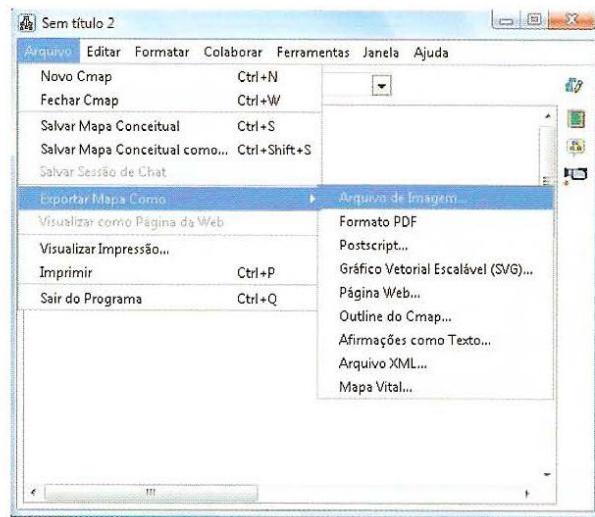

Figura 13 – Forma para colocar um conceito

Para adicionar um conceito, basta fazer um duplo clique em qualquer local da janela do novo mapa conceptual e o mesmo irá surgir com o aspecto presente na Figura 13. O nome do conceito deverá substituir o conteúdo da



Figura 14 – Estilos das conexões dos conceitos

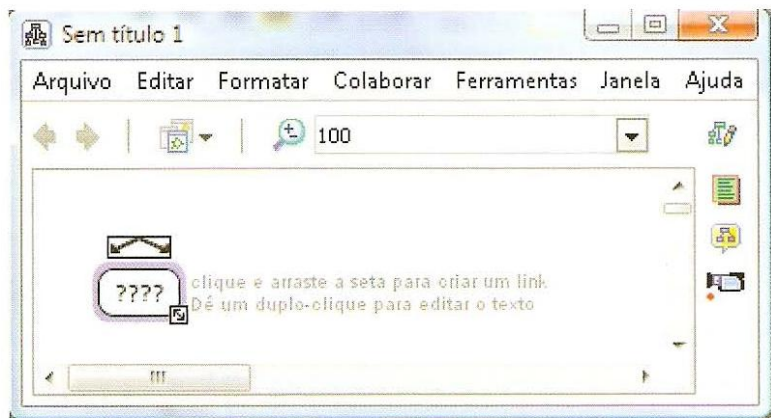

Figura 15 – Opções disponíveis

caixa, onde neste momento consta “????” (Figura 13). As setas que surgem na mesma janela permitem estabelecer ligações como outros conceitos que vamos criar.

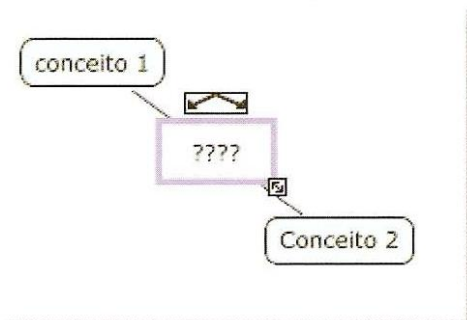

Figura 16 – Menu de Opções

A Figura 14 permite visualizar dois conceitos, e já aparece o local onde se devem inserir as palavras que representam as ligações entre os conceitos. Nesta fase de construção do mapa, esta aplicação é bastante intuitiva, bastando para tal seleccionar as caixas onde temos os conceitos ou onde iremos inserir os termos de ligação e proceder ao arrastamento do mesmo, escolhendo a direcção que pretendemos assumir. Em toda a área de trabalho, sempre que o utilizador clica no botão do lado direito do rato, aparece um menu

de opções a realizar (Figura 15), possibilitando ao utilizador escolher uma delas.

Poderá ser vantajoso na construção de um mapa associar informação complementar a um conceito. Nesta aplicação é possível associar aos conceitos ficheiros em diversos formatos (.doc, xls, pdf, ppt, etc). Tendo o conceito seleccionado e recorrendo ao botão do lado direito do rato, o utilizador terá ao seu dispor um menu - Figura 16 - onde escolherá se pretende um ficheiro ou um endereço de uma página Web, ou outras informações.

Se a opção escolhida, na Figura 16, for associar um ficheiro, irá aparecer a Figura 17, onde teremos que procurar o local (drive/pasta) onde se encontra o documento, e adicionar o mesmo à lista de ficheiros que ficaram ligados a este mapa de conceitos.



Figura 17 – Associação de um ficheiro a um conceito

Após Actualizar, irá surgir no mapa de conceitos, conforme Figura 18, um ícone associado ao conceito e passando o rato sobre o mesmo será possível visualizar a legenda, com o nome do ficheiro associado, fazendo um clique no mesmo, o utilizador poderá editar ou guardar o ficheiro.

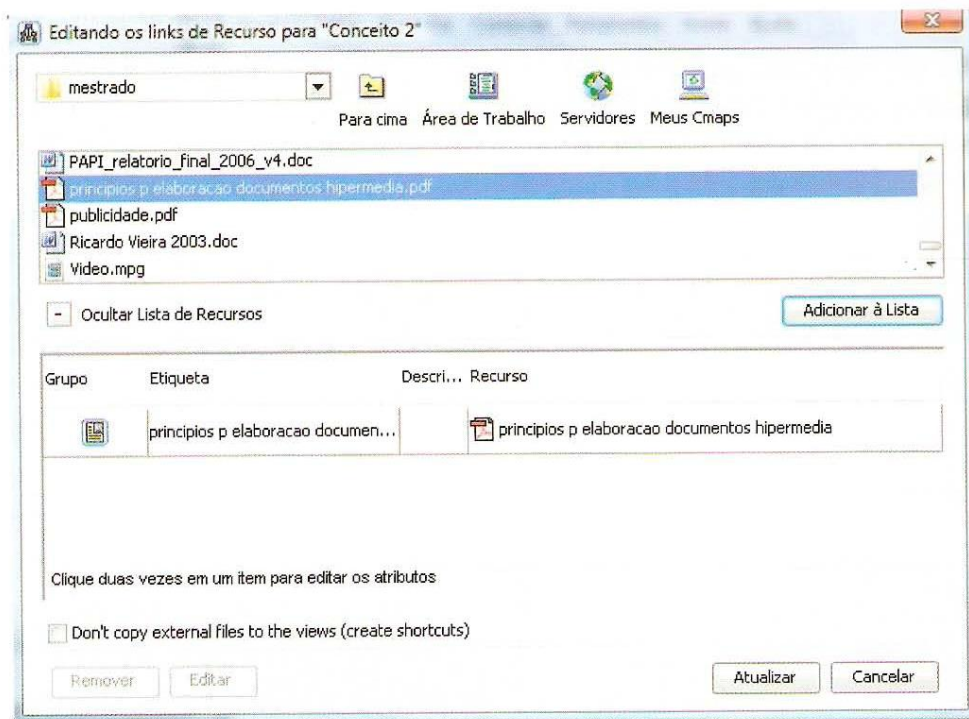
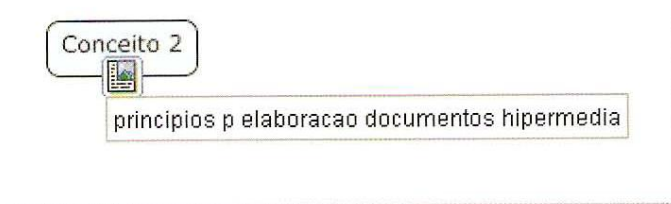

Figura 18 – Legenda do ficheiro associado ao conceito

Retirado de:
 Manual de ferramentas da Web 2.0 para professores
Mapas conceptuais on-line
 Graça Cardoso Magalhães e Filomena del Rio